

COMMUNE : **TOURETTES 83440 - VAR**

**PLAN D'ARPENTAGE 1418 C**

**GOLF RESORT TERRE BLANCHE**  
 104, Impasse des Grandes Terrasses  
 83440 TOURETTE

Représentée par sa Présidente :  
**D & O Management SARL**  
 104, Impasse des Grandes Terrasses  
 83440 TOURETTES  
 Tél. 04.94.39.99.26 - Fax 04.94.39.99.16  
 Email : [Directiongenerale@terre-blanche.com](mailto:Directiongenerale@terre-blanche.com)



**CABINET GEOMETRE EXPERT**

**BERNARD LABRUERE**  
 16, Avenue Maréchal FOCH  
 06230 VILLEFRANCHE SUR MER  
 Tél. : 04 93 01 81 13 - Fax : 04 93 76 64 84  
 Email : [b-labruere.geometre@orange.fr](mailto:b-labruere.geometre@orange.fr)



**Lot N°5 - « Bois Fleuri »**

REFERENCES CADASTRALES	SECTION	G	665-666	667
LOT N°				
1	13	25	37	
2	14	26	38	
3	15	27	39	
4	16	28	40	
5	17	29	41	
6	18	30	42	
7	19	31	43	
8	20	32	44	
9	21	33	45	
10	22	34	46	
11	23	35	47	
12	24	36		

Date	Indice	Objet de l'Indice
26/03/12	1	BORNAGE PERIMETRE LOT 5
21/06/12	2	PLAN PROVISOIRE

EMETTEUR DOCUMENT : BERNARD LABRUERE		ECHELLE	PLAN		DATE		INDICE
N° DOSSIER			Secteur	Lot			
5	1	5	7	9	1/250	ZB2	5
21	06	12	2				

SYSTEME DE COORDONNEES X, Y LAMBERT III  
 NIVELLEMENT RATTACHE AU N.G.F

COORDONNEES DES BORNES OGE

MATRICULE	X	Y	NATURE
147	954108.55	152692.00	BORNE OGE
148	954081.84	152683.56	BORNE OGE
149	954057.57	152673.07	BORNE OGE
150	954047.46	152672.28	BORNE OGE
175	954032.77	152693.48	BORNE OGE
176	954044.33	152704.30	BORNE OGE
177	954066.22	152714.01	BORNE OGE
178	954074.05	152717.09	BORNE OGE
179	954083.76	152724.64	BORNE OGE
180	954092.57	152728.84	BORNE OGE

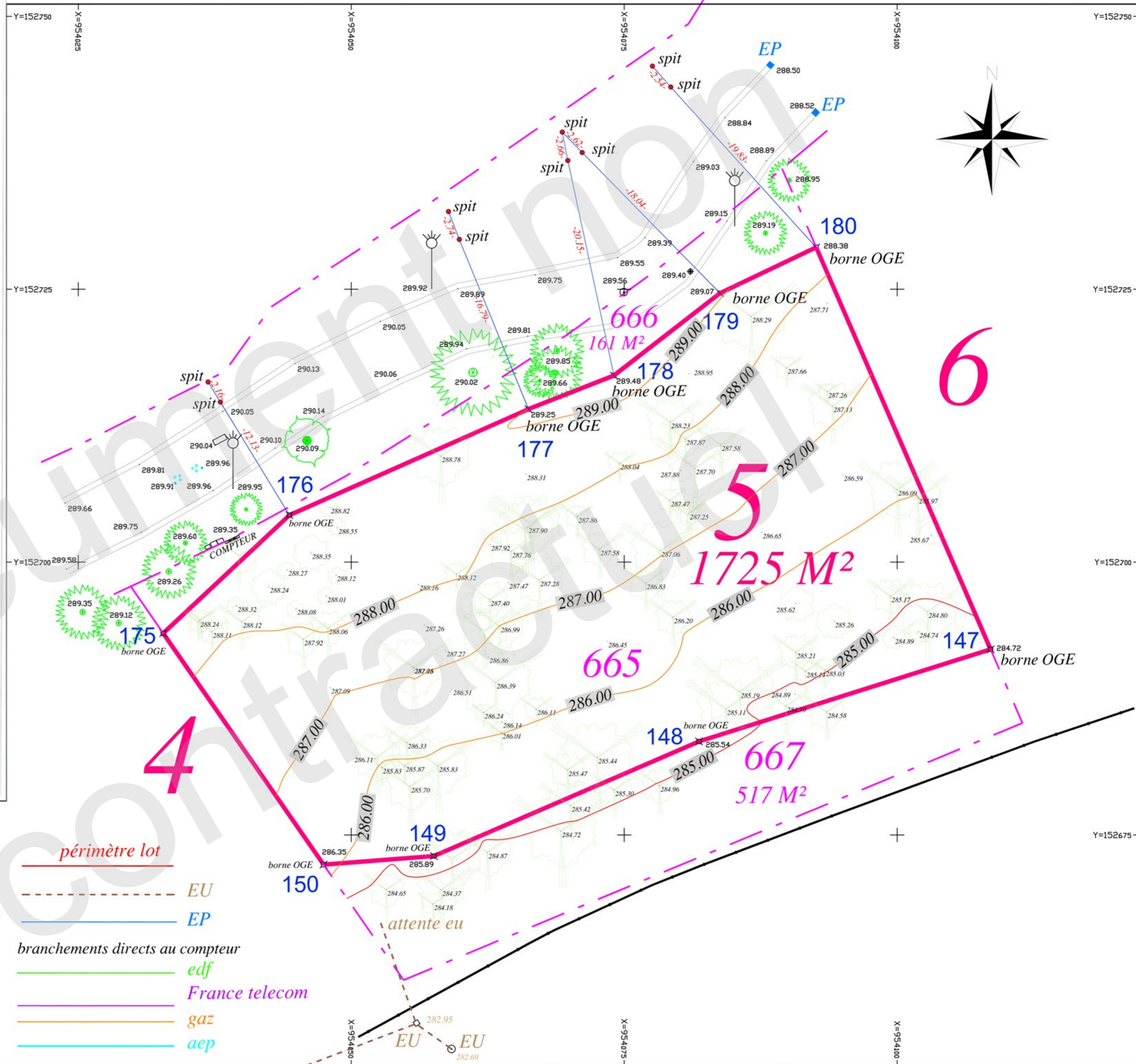

*périmètre lot*

— EU

— EP

— edf

— France telecom

— gaz

— aep

attente eu

chêne

pin

chêne

pin